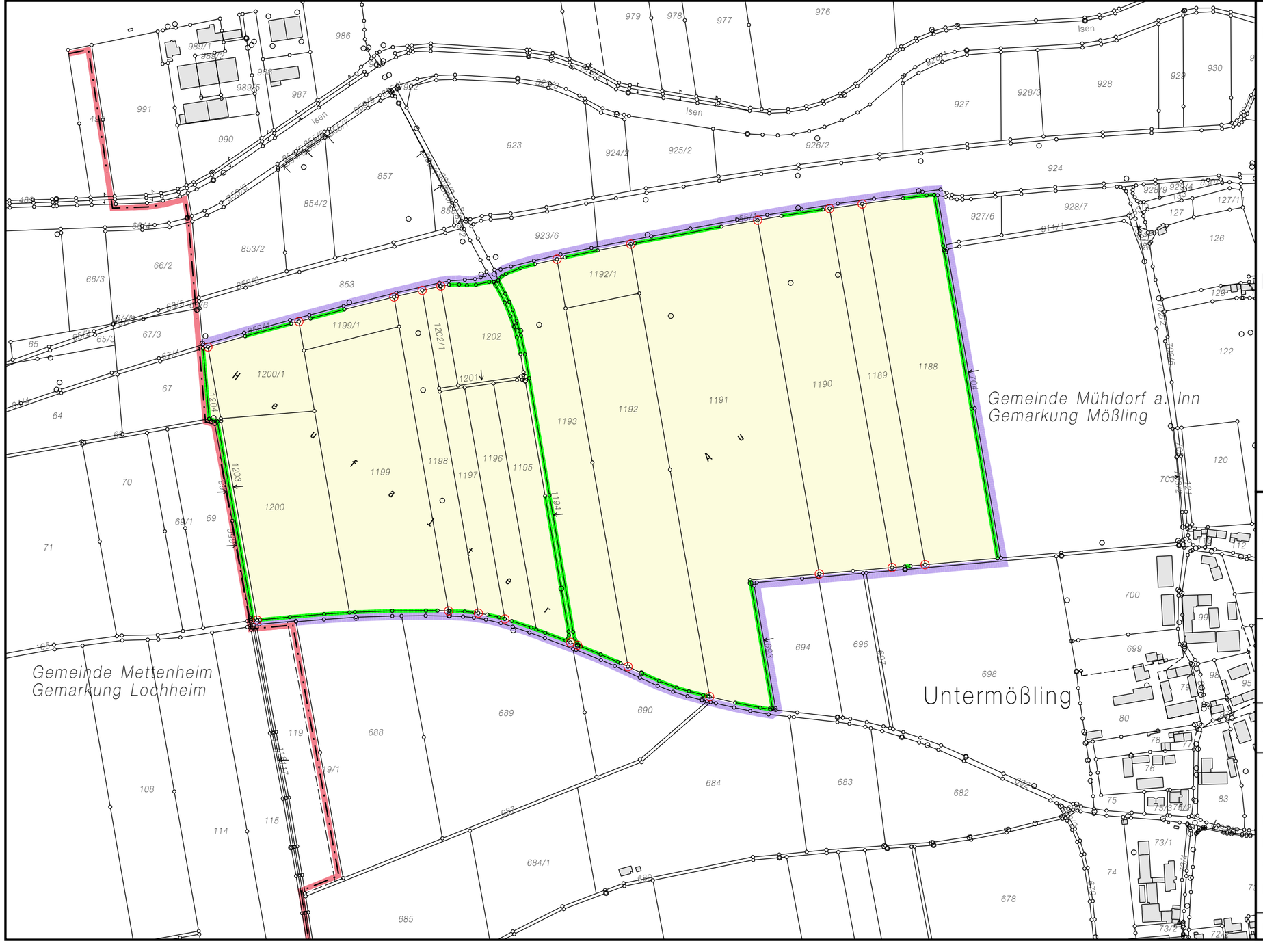

Legende

- Gemeinde- und Gemarkungsgrenze
- Verfahrensgrenze
- unveränderte Grenze
- neu abgemarkter Grenzpunkt in Verfahrensgrenze
- Flurstücksgrenze (num.)
- Flurstücksgrenze (graph.)
- Zugehörigkeitshaken
- 123 Flurstücksnummer
- Abfindungsflurstück

Hinweise

Unsere ausführliche Legende finden Sie schnell und einfach mit unserem QR-Code oder unter: https://www.geodaten.landentwicklung.bayern.de/legende.pdf

Die Flurkarte außerhalb des Verfahrensgebiets und der Gebäudebestand können vom aktuellen Stand der Vermessungsverwaltung abweichen.

Abfindungskarte

Anlage zum Flurbereinigungsplan

Amt für Ländliche Entwicklung Oberbayern
Teilnehmergemeinschaft
Mößling III
Flurneuordnung
Stadt Mühldorf a.Inn
Landkreis Mühldorf a.Inn

Maßstab 1:5000 | VKZ 593126 | Erstellt am 24.11.2024