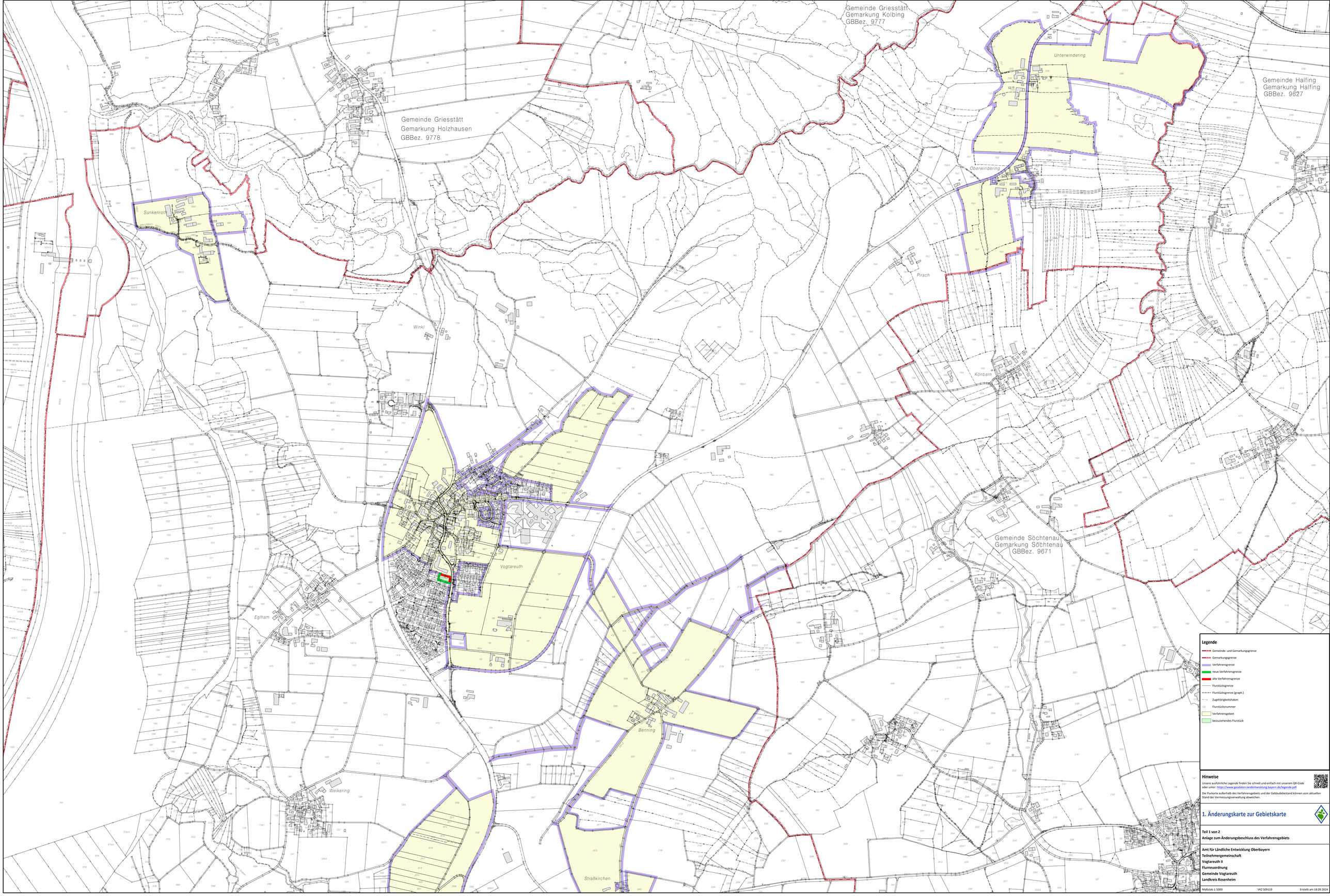
Gemeinde Griesstätt
Gemarkung Kolbing
GBBez. 9777
Gemeinde Griesstätt
Gemarkung Holzhausen
GBBez. 9778
Gemeinde Halfing
Gemarkung Halfing
GBBez. 9627
Gemeinde Söchtenau
Gemarkung Söchtenau
GBBez. 9671
Unterwindering
Oberwindering
Sunkenroth
Pirach
Winkl
Könbarn
Vogtareuth
Eglham
Benning
Weikering
Straßkirchen
Legende
Gemeinde- und Gemarkungsgrenze
Gemarkungsgrenze
Verfahrensgrenze
neue Verfahrensgrenze
alte Verfahrensgrenze
Flurstücksgrenze
Flurstücksgrenze (graph.)
Zugehörigkeitshaken
Flurstücksnummer
Verfahrensgebiet
beizuziehendes Flurstück
Hinweise
Unsere ausführliche Legende finden Sie schnell und einfach mit unserem QR-Code oder unter: https://www.geodaten.landentwicklung.bayern.de/legende.pdf
Die Flurkarte außerhalb des Verfahrensgebiets und der Gebäudebestand können vom aktuellen Stand der Vermessungsverwaltung abweichen.
1. Änderungskarte zur Gebietskarte
Teil 1 von 2
Anlage zum Änderungsbeschluss des Verfahrensgebiets
Amt für Ländliche Entwicklung Oberbayern
Teilnehmergemeinschaft
Vogtareuth II
Flurneuordnung
Gemeinde Vogtareuth
Landkreis Rosenheim
Maßstab 1:5000
VKZ 509119
Erstellt am 18.09.2024